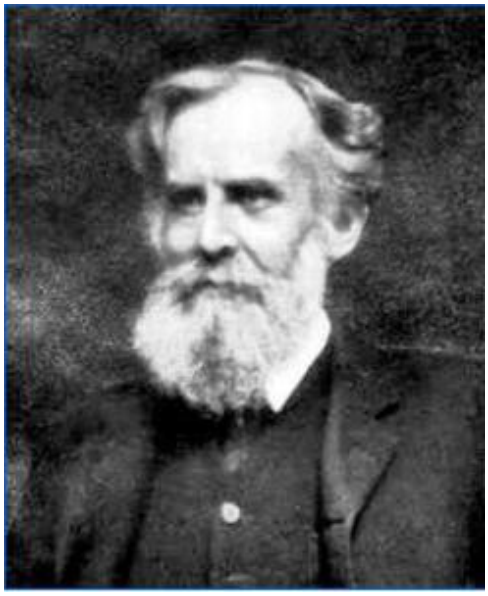

El matemático y lógico **John Venn** (1834-1923) falleció hace 90 años. Publicó tres textos sobre lógica, su área de mayor interés: *The Logic of Chance* (1866) –"La lógica del Azar"–, *Symbolic Logic* (1881) –"Lógica Simbólica", en el que introdujo sus conocidos los diagramas de Venn– y *The Principles of Empirical Logic* (1889) –"Los Principios de la Lógica Empírica"–.

En 1883, fue elegido miembro de la prestigiosa Royal Society .

Su 'popularidad' se debe a su famoso método de representación gráfica conocida como diagramas de Venn.

Ya habíamos hablado anteriormente en **ZTFNews** de diagramas de Venn en *Newroz, un diagrama de Venn para 11 conjuntos*
y en
Un diagrama de Venn para los "estados químicos"
; hoy os quiero traer otros ejemplos de estas conocidas ilustraciones.

Este diagrama de Venn está situado en un ventanal del Colegio de Gonville y Caius (Cambridge, UK). El texto en la ventana dice JOHN VENN; FELLOW 1857–1923; PRESIDENT 1903–1923.

JOHN VENN
FELLOW 1857-1923
PRESIDENT 1905-23

http://commons.wikimedia.org/wiki/File:Venn-stained-glass-gonville-caius.jpg

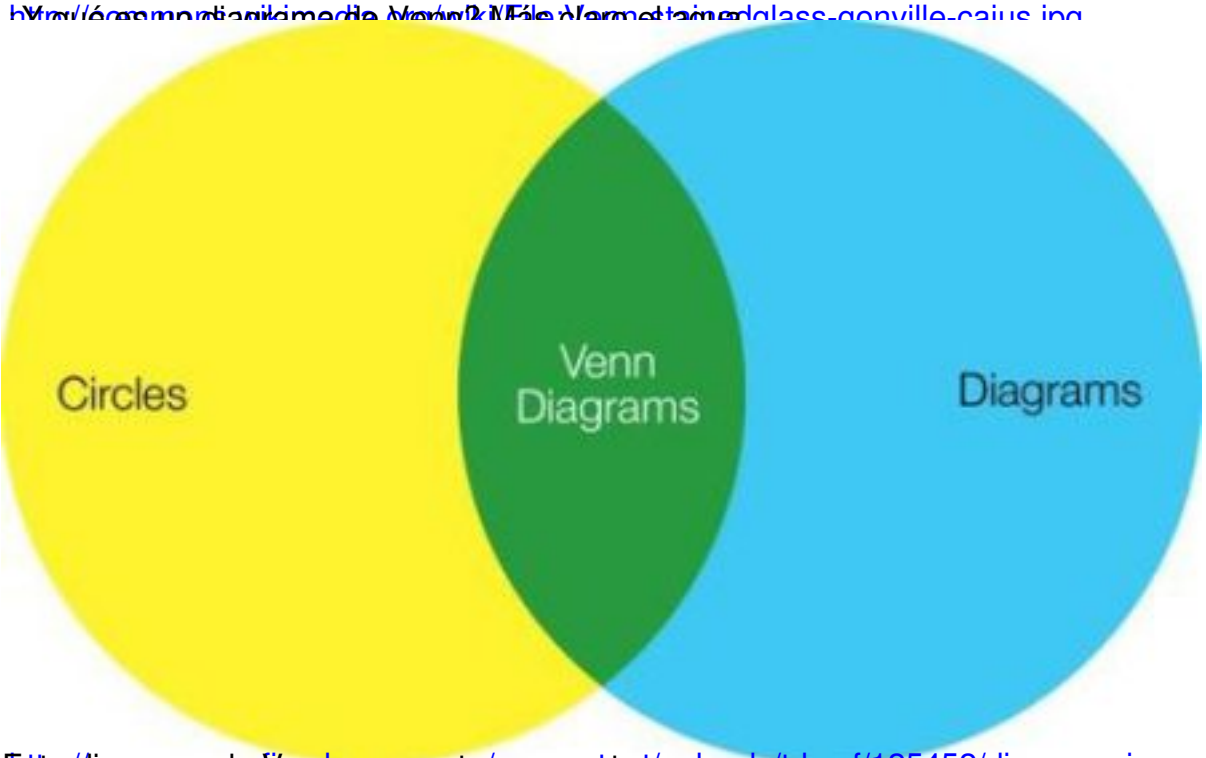

Esto: diagrams de Venn es muy conocido http://www.cmu.edu/uploads/tdomf/125452/diagrams.jpg

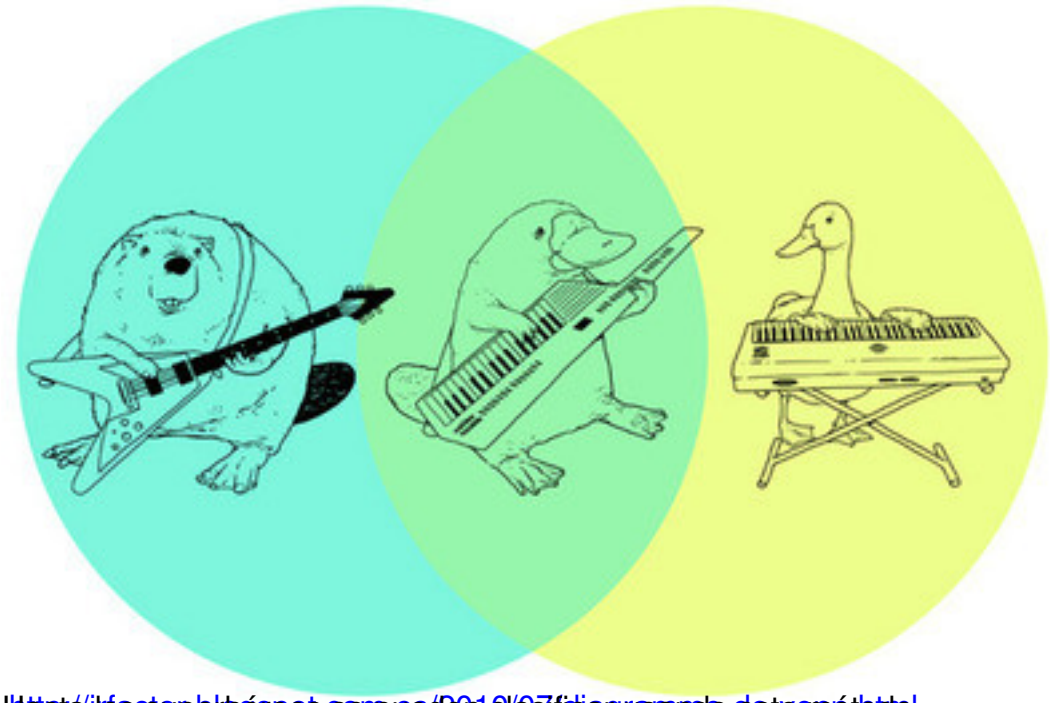

Hasta los superhéroes se pueden clasificar usando este método…

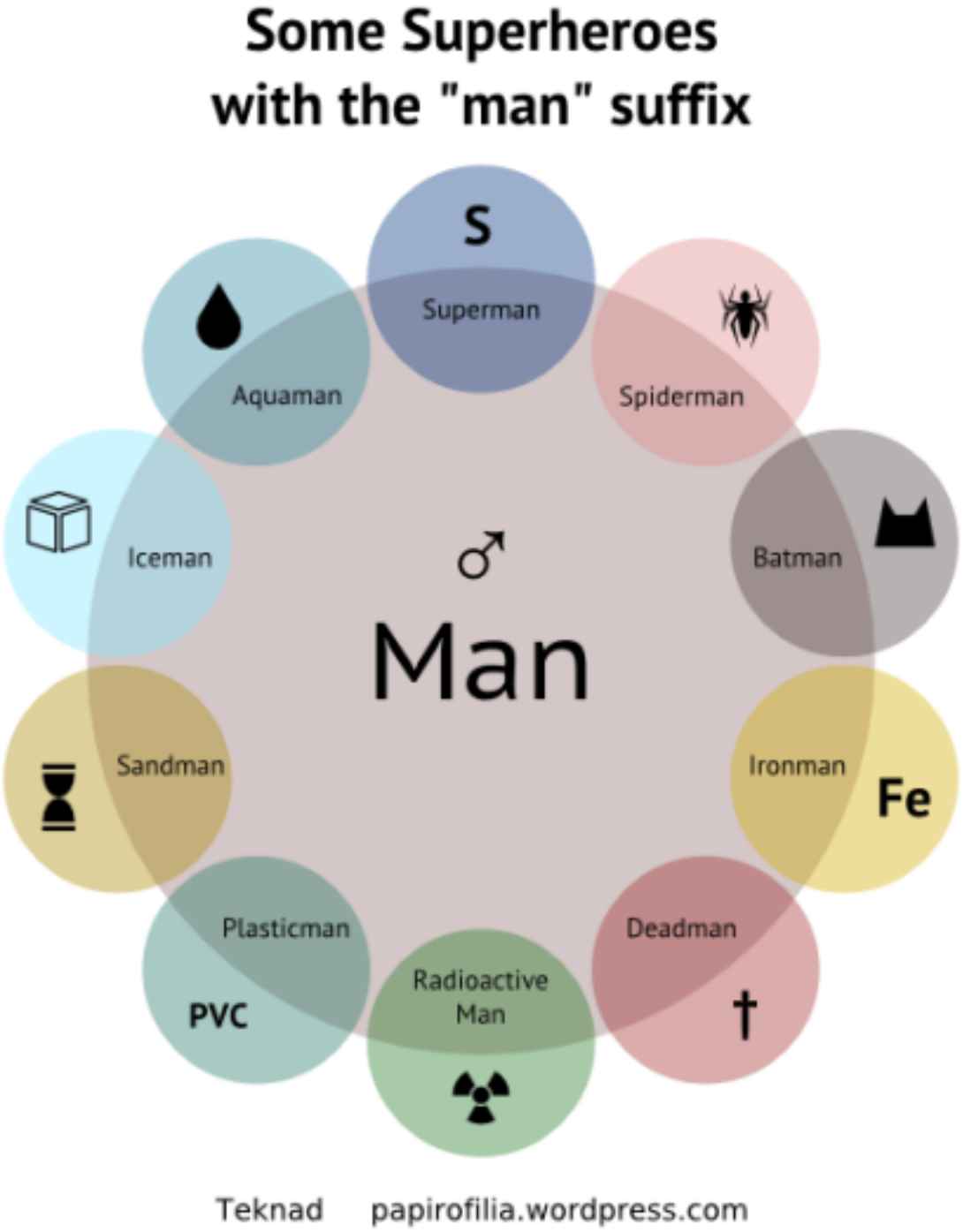

Y tu ver para definir personajes, como el Doctor Who.

http://papirofilia.wordpress.com/2010/03/139/superheroes1.png?w=500&h=600

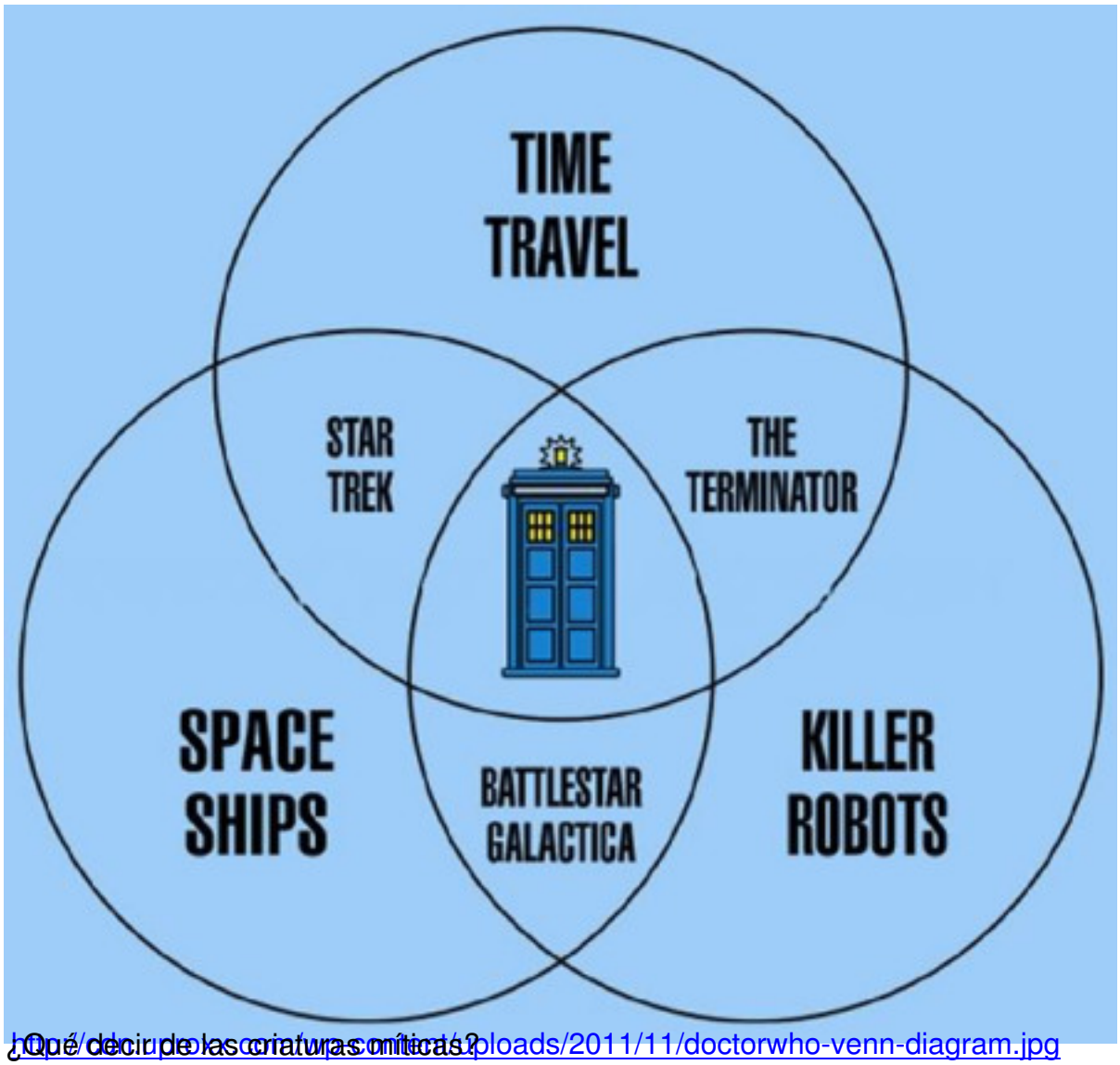

¿Qué decir de las criaturas míticas?

http://dr.upoks.com/wp-content/uploads/2011/11/doctorwho-venn-diagram.jpg

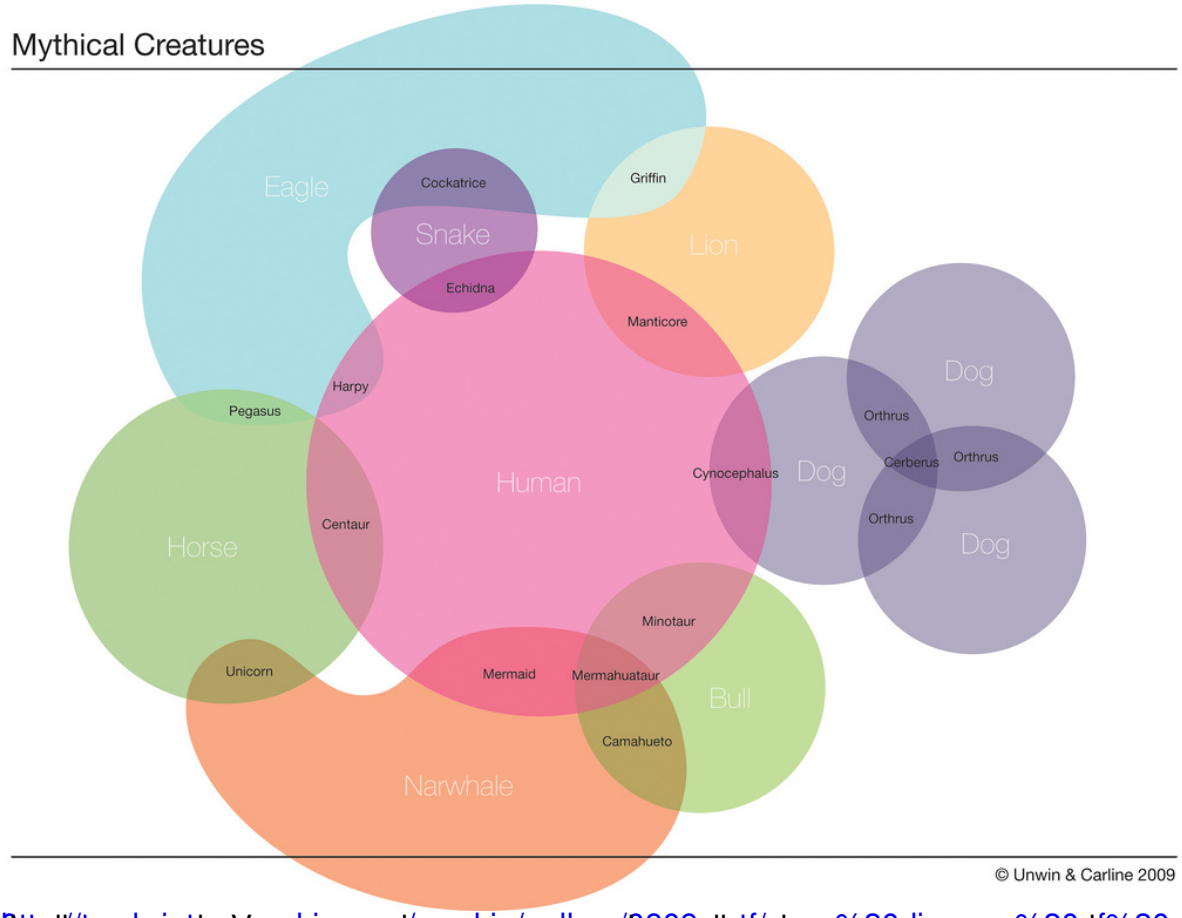

[illegible] mythical%2

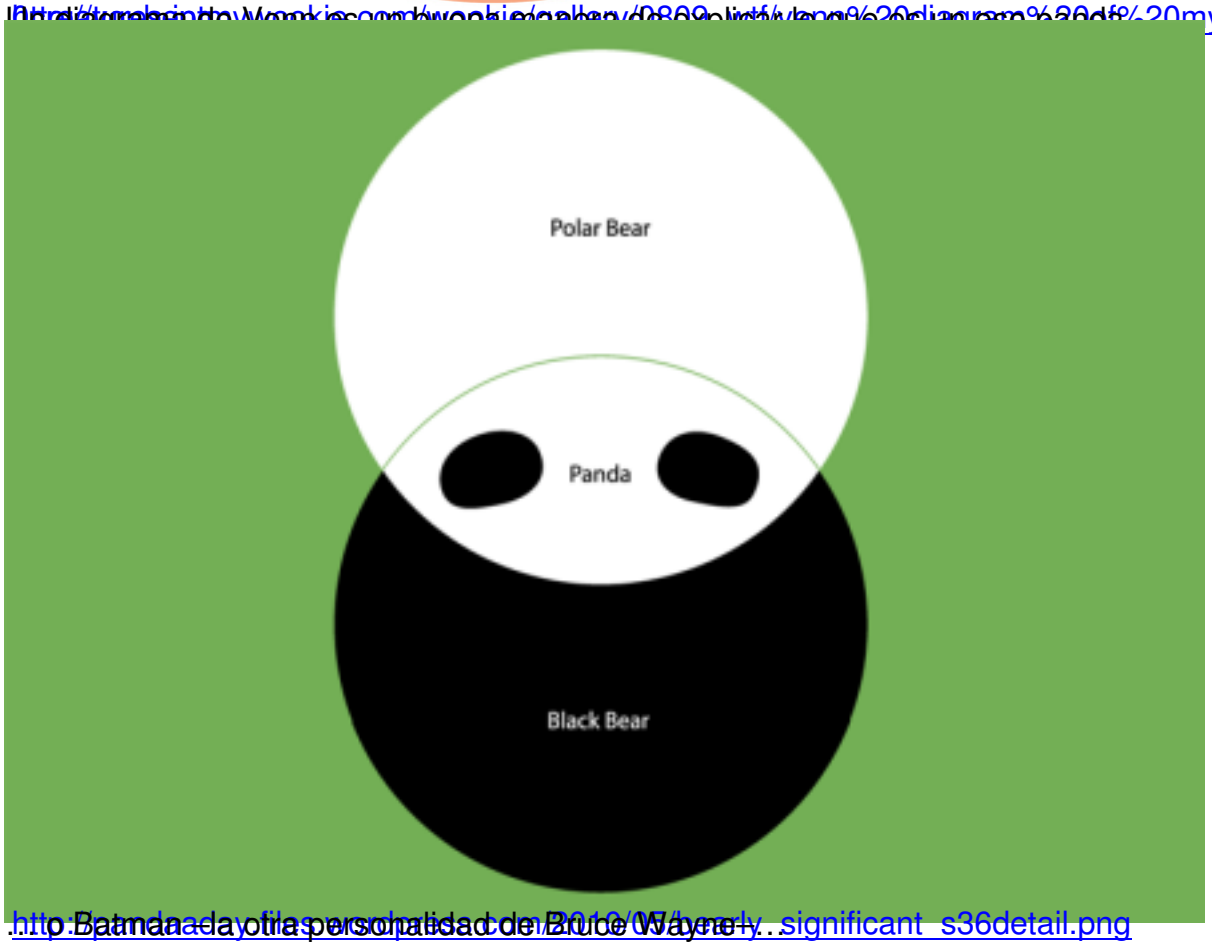

[illegible] significant_s36detail.png

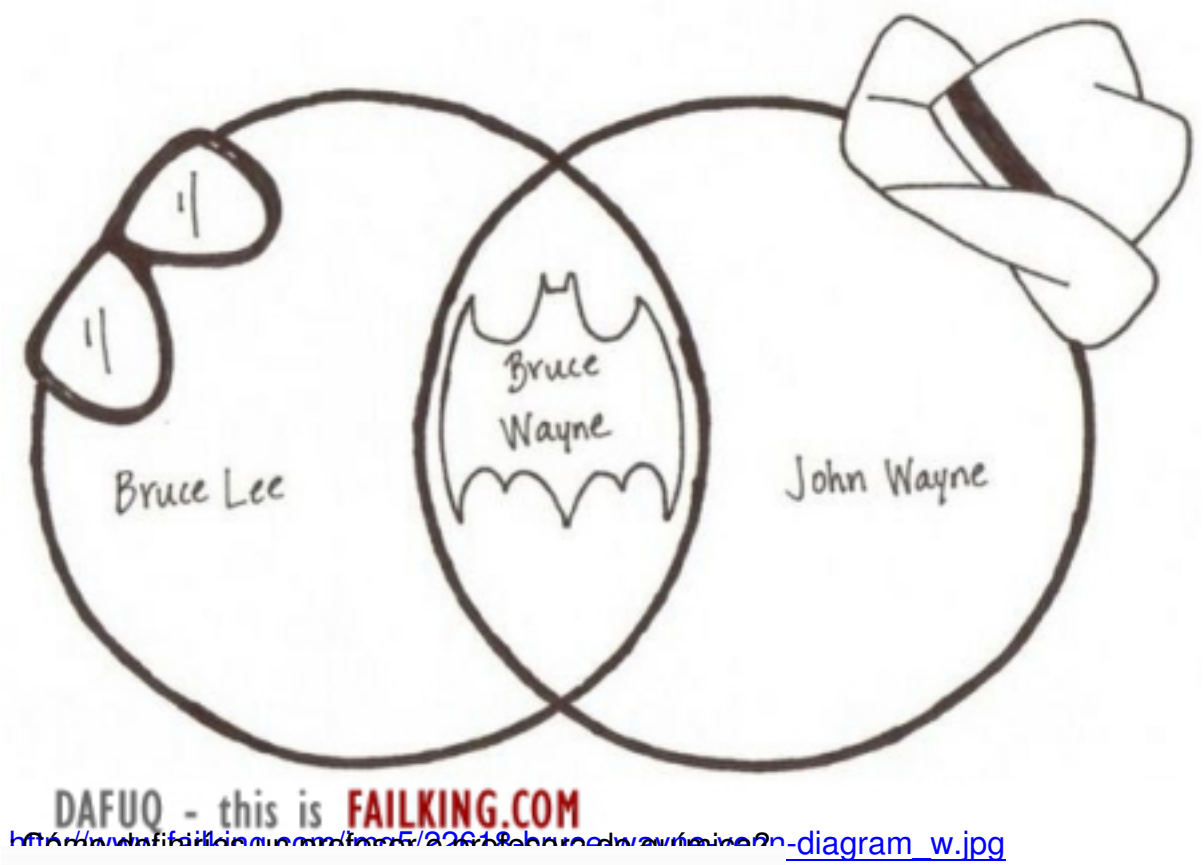

http://www.failking.com/imp5/32618-bruce-wayne-venn-diagram_w.jpg

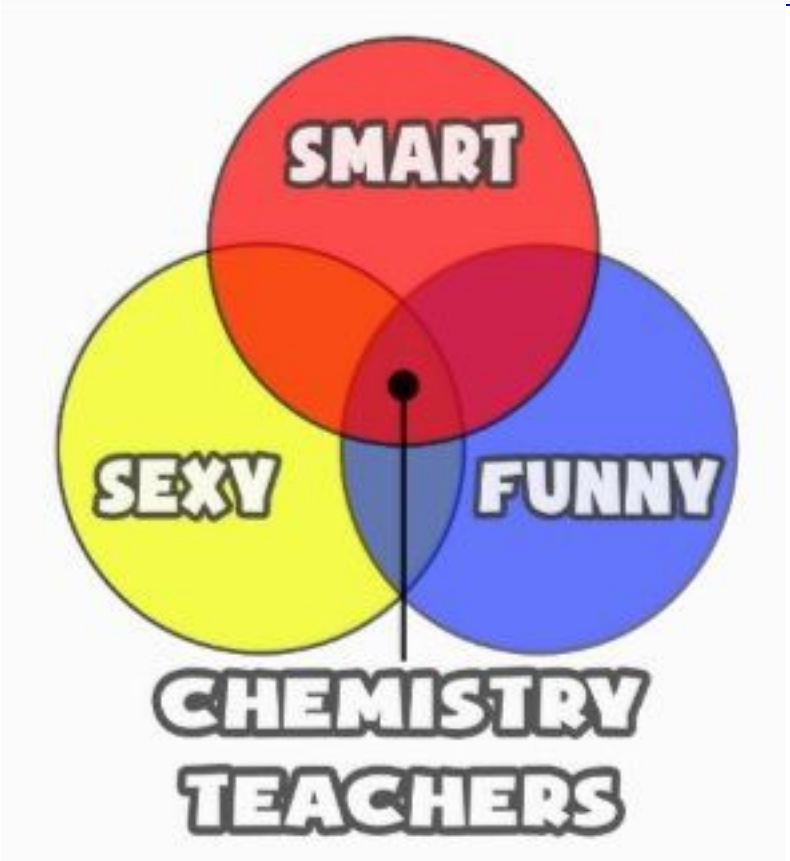

http://www.zazzle.es/rlv/svc/view?dvnet=1&ampexalview=113746676960125879

Bueno, como ves, hay diagramas de Venn para explicar cualquier concepto u objeto… ¡disfruta

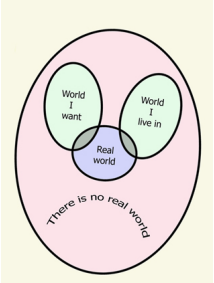

http://www.freepfloorsandpassagesclear.com/Commission15_MathewSawrenjpg

Artículo publicado en el blog de la Sociedad de Ciencia y Tecnología (ZTF-FCT) de la