

El átomo



"El alquimista"; 1962
Óleo sobre lienzo, 60 x 40 cm.
Colección Soci t  Roussel-Uclaf, Par s

M dulo at mico de Rutherford

Tras el descubrimiento del prot n y del neutr n y tras bombardear l minas de oro con part culas radiactivas α , Rutherford enunci  un nuevo modelo at mico:

El  tomo est  formado por dos partes: n cleo y corteza. El n cleo est  formado por protones (part culas de carga positiva) y neutrones (part culas sin carga). La masa del  tomo est  pr cticamente toda en su n cleo pero su tama o es muy peque o con respecto a la del  tomo. En la corteza est n los electrones girando alrededor del n cleo.

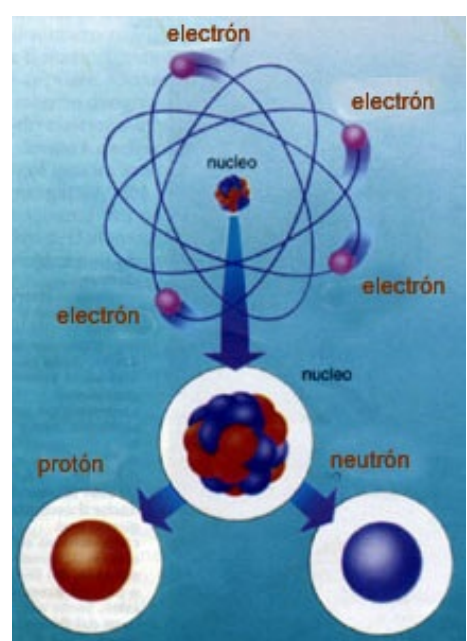

Este modelo no explicaba ciertas observaciones experimentales como los espectros at micos y tampoco concordaba con la teor a electromagn tica de Maxwell seg n la que toda part cula cargada en movimiento emite energ a. El electr n es una part cula cargada que al girar alrededor del n cleo deber a perder energ a y caer sobre  l por lo que el  tomo no ser a estable.

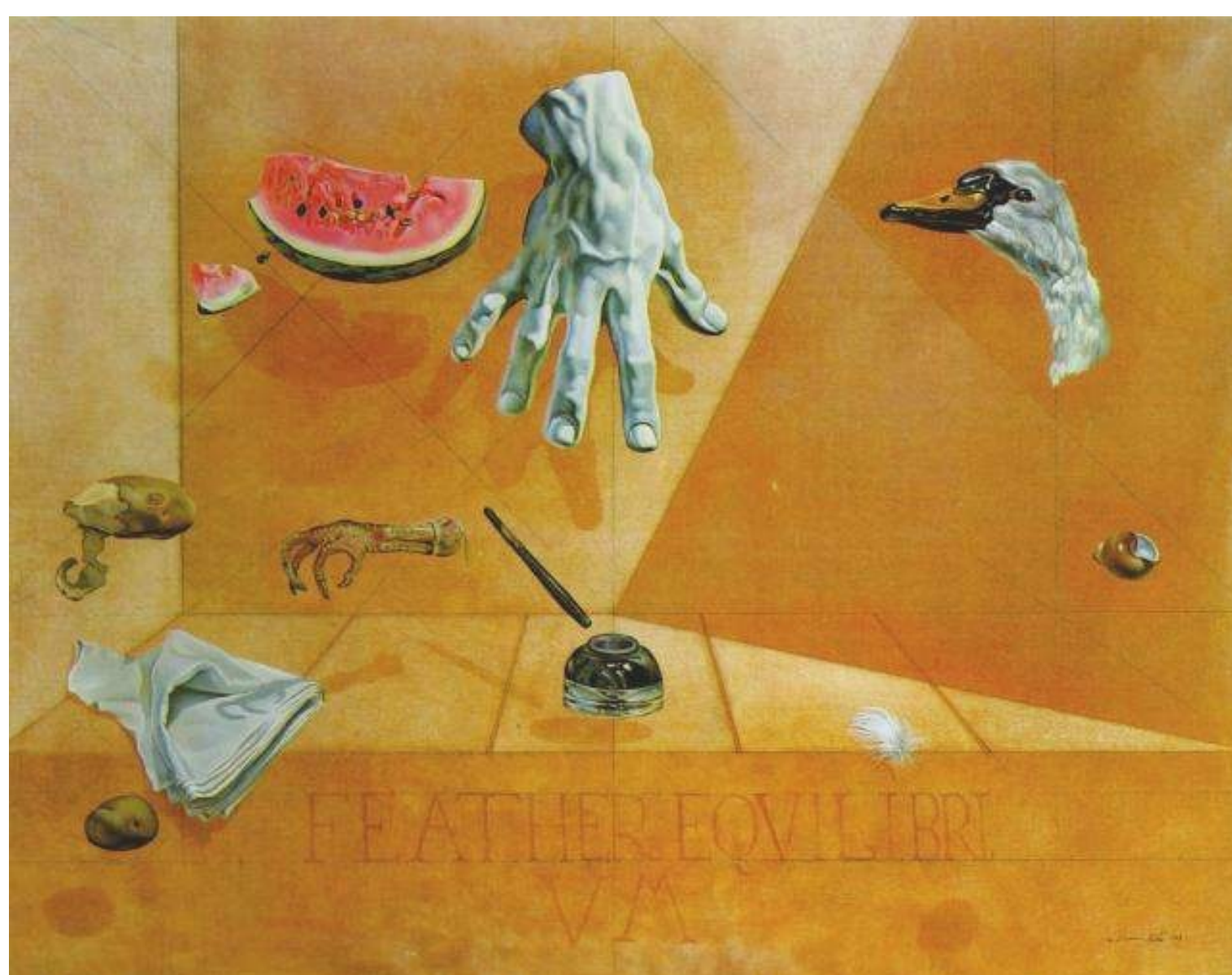

"Equilibrio intra-at mico de una pluma de cisne"; 1947.
 leo sobre lienzo; 77,5 x 96,5 cm.
Figueras, Fundaci n Gala - Salvador Dal 

"...He resuelto el problema gracias al t tulo: El  tomo de Dal .En la comarca del Ampurd n, el  nico  tomo que se encuentra en per odo de fabricaci n es el  tomo de Dal , lo cual justifica ya del todo el inter s de la obra..."

Dal , "Diario de un genio"

ALGO DE HISTORIA

Desde la antigüedad el hombre sabe que la materia est  formada por part culas peque as separadas por espacios vac os. Fue el fil sofo griego Dem crito el primero que denomin  a esas part culas  tomos, aunque para  l eran indivisibles.

Despu s del descubrimiento de la primera part cula subat mica (el electr n en 1904), Thomson propuso el primer modelo at mico: el  tomo est  formado por una esfera de carga positiva en la que est n incrustados los electrones de carga negativa en tal n mero, que la carga total del  tomo es neutra. En este modelo el  tomo se parece a una sand a en la que las semillas son los electrones y la parte roja la carga positiva.



"La separaci n del  tomo" (Desmaterializaci n de la nariz de Ner n); 1947.
 leo sobre lienzo; 76,2 x 45,8 cm.
Figueras, Fundaci n Gala - Salvador Dal .



MODELO AT MICO ACTUAL

Bas ndose en la teor a cu ntica de Plank y en los resultados experimentales de los espectros, Bohr postul  modificaciones en el modelo de Rutherford:

- El electr n s lo puede girar en ciertas  rbitas llamadas estacionarias en las que puede girar sin emitir energ a.
- Cada  rbita tiene un valor determinado de energ a. Cuando un electr n pasa de una  rbita a otra de mayor energ a, absorbe energ a, y cuando pasa a una  rbita de menor energ a, desprende energ a. Esto explica los espectros at micos.

Bas ndose en los descubrimientos que dieron lugar a la mec nica cu ntica, como la dualidad onda-corp sculo o el principio de incertidumbre de Heisenberg, Schr dinger, por un lado, y Heisenberg por otro establecen modificaciones el modelo de Bohr. La principal modificaci n es que en lugar de definir  rbitas (l neas que describe el electr n cuando gira alrededor del n cleo) definimos orbitales (zona del espacio donde existe mayor probabilidad de encontrar al electr n).

La soluci n de la ecuaci n de Schr dinger son los n meros cu nticos que sirven para situar los electrones, indicar su nivel de energ a y otras caracter sticas. Cada electr n se identifica con cuatro n meros cu nticos.

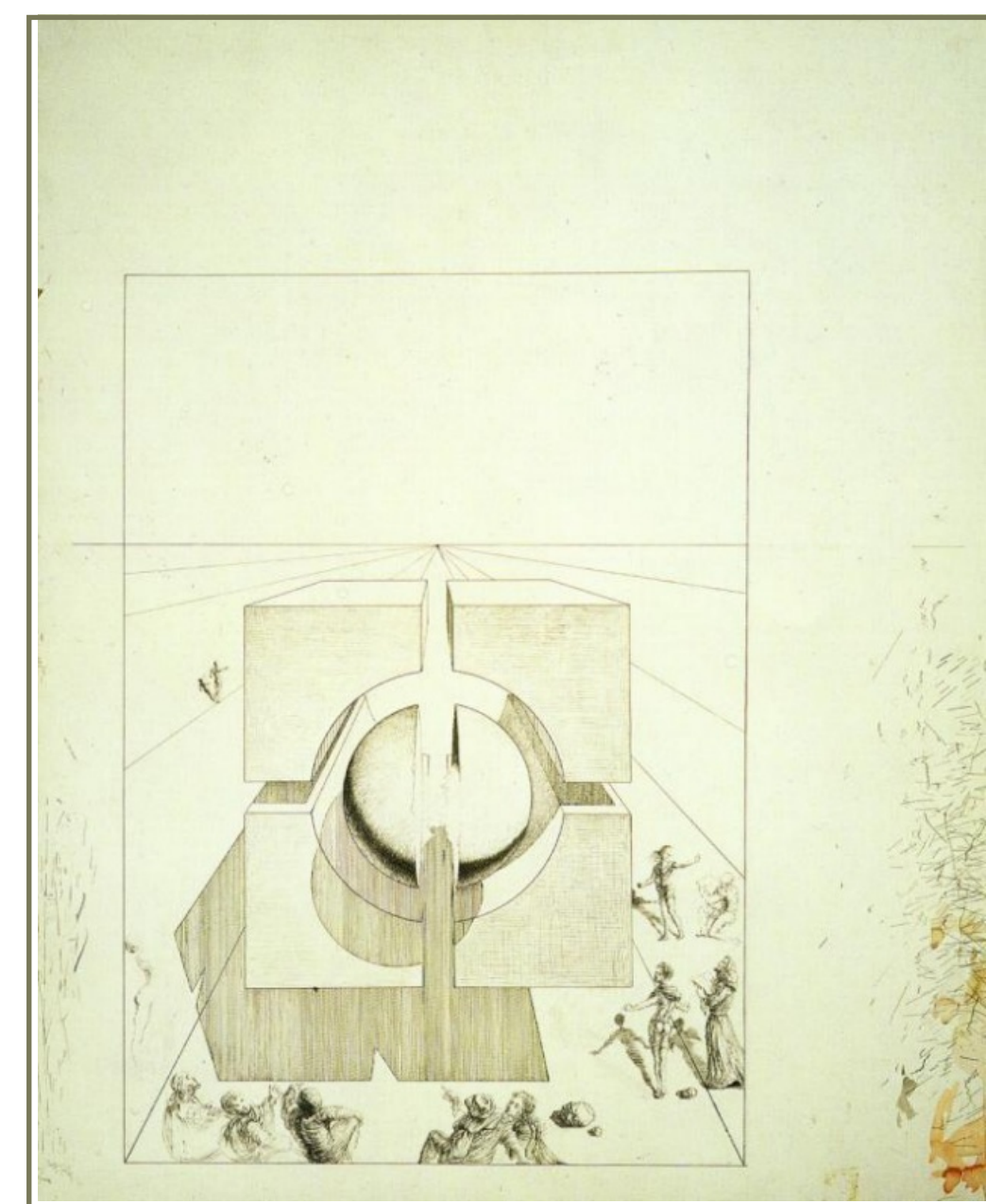

Estudio para "La separaci n del  tomo"
(Desmaterializaci n de la nariz de Ner n); 1947
Pluma y tinta china sobre papel; 73,5 x 59,5
Figueras, Fundaci n Gala-Salvador Dal .

Dal  utiliza una granada,  tomo de Uranio, como s mbolo de un universo at mico. Las numerosas y peque as semillas rojas, son para Dal  las part culas el ctricas del  tomo en bombardeo constante.

En el centro del cuadro aparece la granada envuelta por un arco romano, representando a la civilizaci n acerc ndose a la destrucci n del Imperio Romano. En el arco se encuentra el busto de Ner n (s mbolo del poder) sin nariz, representando la muerte, ya que el primer estadio de la descomposici n es la separaci n de la nariz de la cara. La nariz en suspensi n, debajo del busto de Ner n, act a como un reloj de sol que marca el tiempo que a n le queda a la civilizaci n en la era at mica.

El busto de Ner n est  flanqueado por estatuas de guerreros que representan el estamento militar. Sobre el friso se ve como se debate entre la aplicaci n pac fica de la energ a nuclear, representada por el progreso alado, y los terribles efectos de su uso como arma, representada por la figura andrajosa de la derecha.

En la parte inferior del cuadro la gente contempla fascinada la escena, entre ellos una encapuchada que podr a simbolizar La Muerte. El cipr s nos recuerda el cementerio. En el centro los tinteros y las plumas ofrecen la esperanza de controlar este poder con la negociaci n entre las potencias.

Fragmentos del art culo "Figments and Pigments", de J.P.F, revista Script, Los  ngeles.



"Escena religiosa corpuscular"; 1958
 leo sobre cart n, 26,7 x 18,2 cm
Colecci n particular